

B e k a n n t m a c h u n g

Öffentliche Auslegung des Entwurfs des Bebauungsplanes Nr. 109 der Stadt Eutin für das Gebiet westlich der Beuthiner Straße und nördlich des Geschwister-Scholl-Rings sowie einer Ausgleichsfläche westlich von Neudorf südlich der B 76 nach § 3 Abs. 2 BauGB

Der von dem Ausschuss für Stadtentwicklung und Umwelt in der Sitzung am 03.09.2009 gebilligte und zur Auslegung bestimmte Entwurf des Bebauungsplanes Nr. 109 der Stadt Eutin für das Gebiet westlich der Beuthiner Straße und nördlich des Geschwister-Scholl-Rings sowie einer Ausgleichsfläche westlich von Neudorf südlich der B 76 und die Begründung liegen **vom 29.09. bis 28.10.2009** in der Stadtverwaltung Eutin, Fachbereich Bauen, im Flur vor dem Zimmer 7, Lübecker Straße 17, 23701 Eutin, während der Sprechzeiten (montags - donnerstags von 8.30 Uhr bis 12.00 Uhr und von 14.00 Uhr bis 15.30 Uhr, freitags von 8.30 bis 12.00 Uhr) öffentlich aus.

Als umweltrelevante Information ist der Umweltbericht gemäß § 2 Abs. 4 und § 2a Satz 2 Nr. 2 BauGB als Bestandteil der Begründung verfügbar. Mit der Begründung liegt der Umweltbericht ebenfalls aus.

Während der Auslegungsfrist können alle an der Planung Interessierten die Planunterlagen einsehen sowie Stellungnahmen hierzu schriftlich oder während der Sprechzeiten zur Niederschrift abgeben.

Nicht fristgerecht abgegebene Stellungnahmen können bei der Beschlussfassung über den Bebauungsplan unberücksichtigt bleiben, wenn die Stadt Eutin den Inhalt nicht kannte und nicht hätte kennen müssen und deren Inhalt für die Rechtmäßigkeit des Bebauungsplanes nicht von Bedeutung ist.

Die öffentliche Auslegung ist gleichzeitig die Beteiligung der Kinder und Jugendlichen an der Planung gemäß § 47f der Gemeindeordnung für Schleswig-Holstein (GO).

Der Geltungsbereich des Bebauungsplanes ist in dem nachstehenden Übersichtsplan umrandet dargestellt.

Bereich des Bebauungsplans Nr. 109

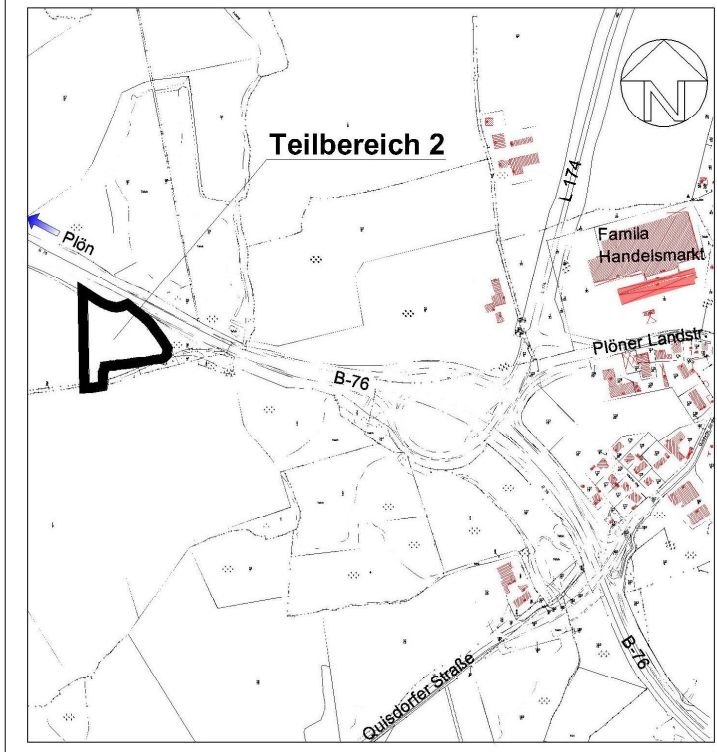
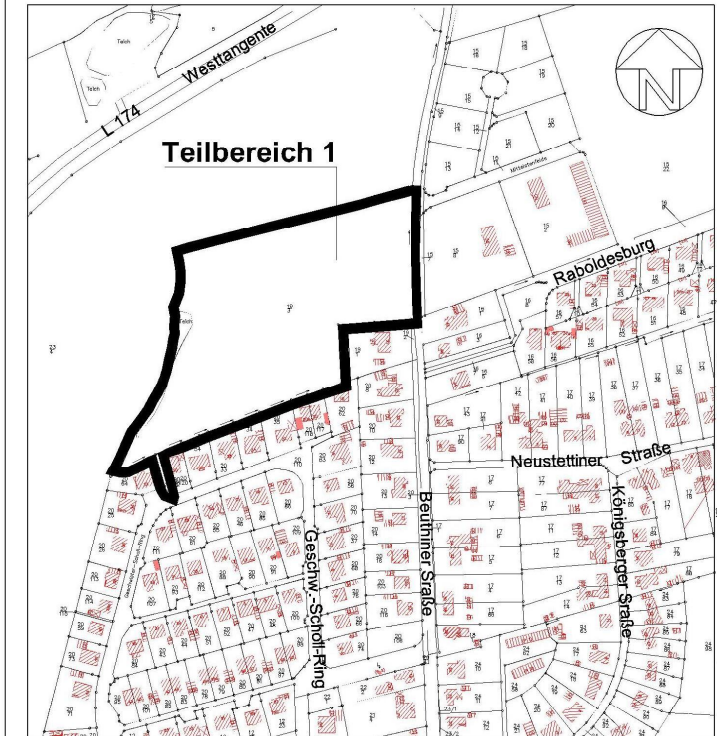

Eutin, den 10. September 2009

Stadt Eutin
- Der Bürgermeister -

gez. Schulz
Bürgermeister